

MILLESIM'ART 2008

Peinture
Sculpture
Photo
Installation
Danse

France**C**HATRIOT**C**hristian**D**AVID**G**uy**C**HAPRON
JeanMarie**C**URFS**D**enis**G**ILLE**B**ernard**C**CHEVRIER
Lilas**B**LANO**J**ocelyne**H**ERMANN**B**ernard**H**ALTEL
Sophie**G**ROUX **A**nnade**B**INZER**W**olfgang**K**RAUSE
Reine**R**ENOUX**C**amara**G**UEY**E**Muriel**V**AN**B**AUCE
Françoise**H**ANNEQUIN**R**IKS**S**éverine**B**ORODAJKO
Fred**P**ROKOP**J**ean-François**M**ILLAN**M**ichel**I**OURY
KELY**I**sabelle**D**ATCHY**R**éjine**H**ALIM**I**Denis**L**ANG
Michèle**M**EYER **M**IERTSCHIN **M**artine**J**EZIK

Demeure des
Comtes de
Champagne
rue du Tambour
Entre forum et Hôtel de ville

REIMS

31 octobre

2 novembre

11h - 19h

Nocturne
Samedi 1^{er} nov
jusqu'à 22h
Danse à 20h30



Contact : specimen.over-blog.fr
associationspecimen@yahoo.fr

JOCELYNE HERMANN

Je me sens comme portée sur les ailes d'un ange. Avec comme seul bagage pour faire ce beau voyage une valise de couleur en forme de cœur. Prends juste le temps de regarder un peu non pas avec tes yeux mais avec le cœur, le seul disposé à te voir libéré.



ANNA DE BINZER

Artiste professionnelle, polonaise mais d'origine danoise, sortie de l'école des beaux arts de Varsovie, a travaillé pour la décoration de scènes de théâtre. Il y a 25 ans, elle a quitté la Pologne comme réfugiée politique et s'est installée en France.

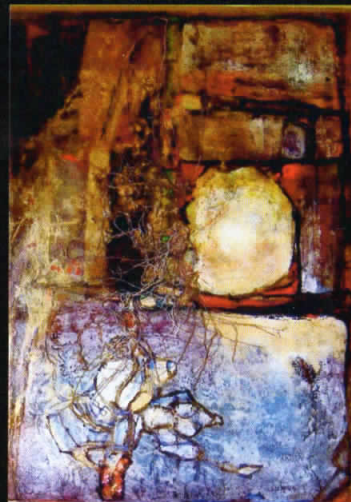

ISABELLE DATCHY



XAVIER FERREIRA

Il n'est pas nécessaire de se rattacher à une esthétique contemporaine pour être artiste authentique; ici juste un mot : poésie, avec un soucis permanent de l'harmonie, du respect de l'anatomie, du mouvement.

